

BEKİR KOTAN

YÖNETİM KURULU BAŞKANI
GENEL MÜDÜR

OP. DR. EROL GİLİM
MESUL MÜDÜR
BAŞHEKİM

ÖZKAN TARBA
HASTANE MÜDÜRÜ

FATMA KURT
BAŞHEMŞİRE

EMRE GİRGİN
İDARİ VE MALİ İŞLER MÜDÜRÜ

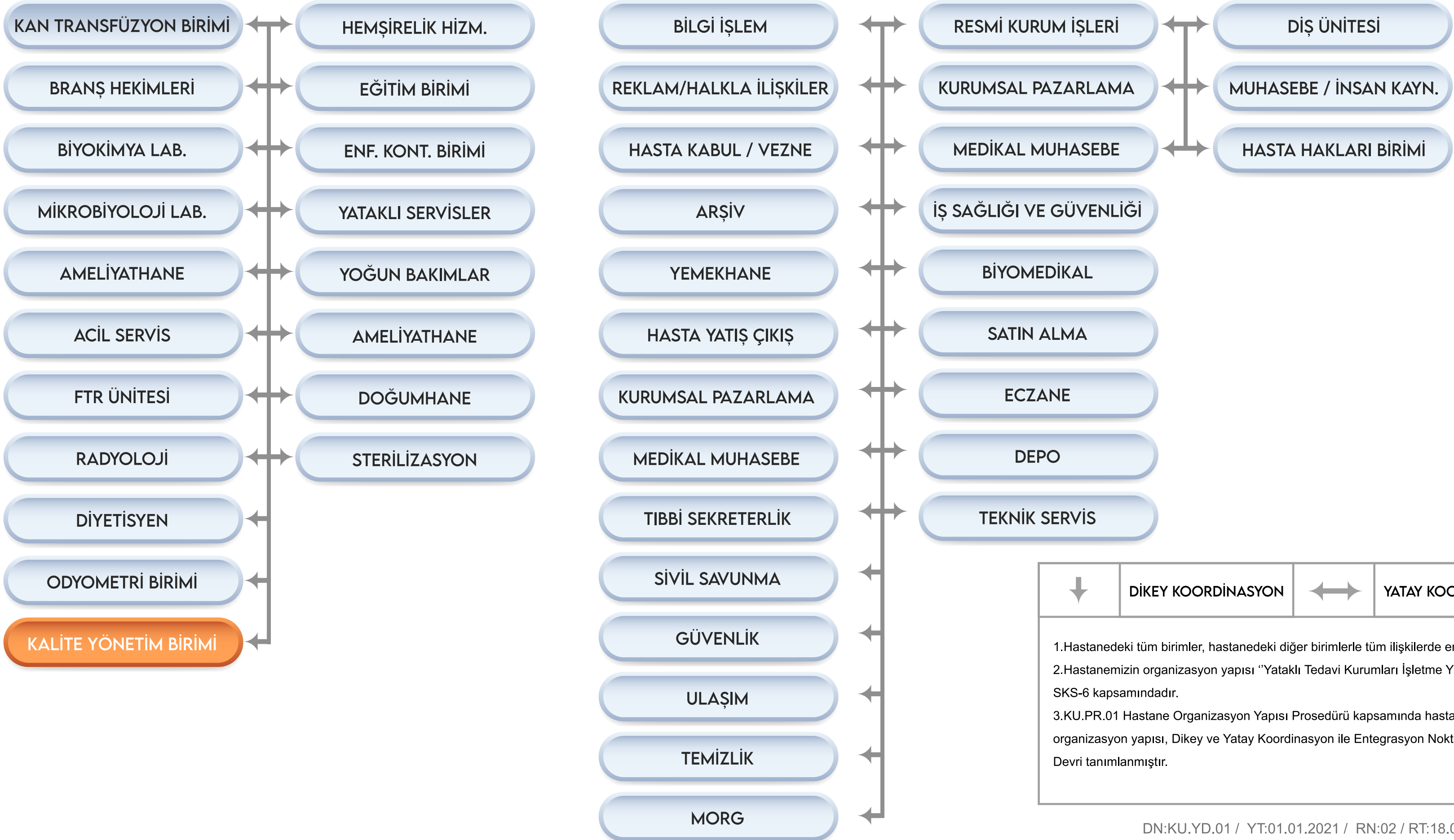

↓	DIKEY KOORDİNASYON	↔	YATAY KOORDİNASYON
<p>1.Hastanedeki tüm birimler, hastanedeki diğer birimlerle tüm ilişkilerde entegredir. 2.Hastanemizin organizasyon yapısı "Yataklı Tedavi Kurumları İşletme Yönetmeliği" ve SKS-6 kapsamındadır. 3.KU.PR.01 Hastane Organizasyon Yapısı Prosedürü kapsamında hastanemiz genel organizasyon yapısı, Dikey ve Yatay Koordinasyon ile Entegrasyon Noktaları ve Yetki Devri tanımlanmıştır.</p>			